

INFORME AVANCE PDL 2021 - 2024

Diciembre 31 de 2022

LOCALIDAD:

Sumapaz



AVANCE DEL PLAN DE DESARROLLO LOCAL

% Avance Acumulado Contratado

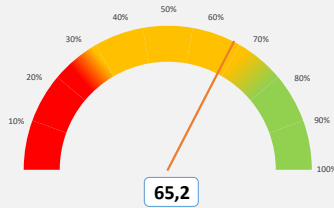

Este porcentaje corresponde al avance acumulado de cada Plan de Desarrollo Local según lo contratado.

% Avance Acumulado Entregado

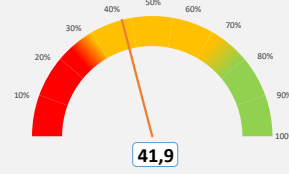

Este porcentaje corresponde al avance acumulado de cada Plan de Desarrollo Local según los bienes o servicios entregados.

Vigencia corte	Apropiación POAI	Apropiación Disponible	Compromisos	Giros
2022_4	\$43.470	\$45.543	\$42.653	\$15.195
			93,65%	33,36%

No de Metas 62

Metas y nivel de avance

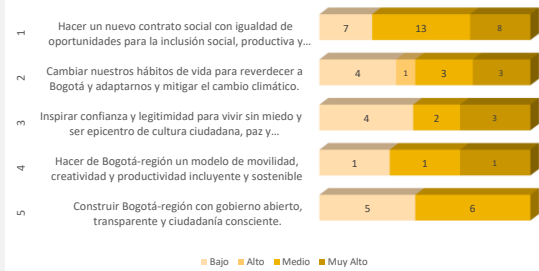

Este dato corresponde al número de metas con nivel de avance acumulado muy alto, alto, medio y bajo, según el propósito del PDL.

AVANCE POR ESTRUCTURA DEL PLAN

% Avance por Propósito

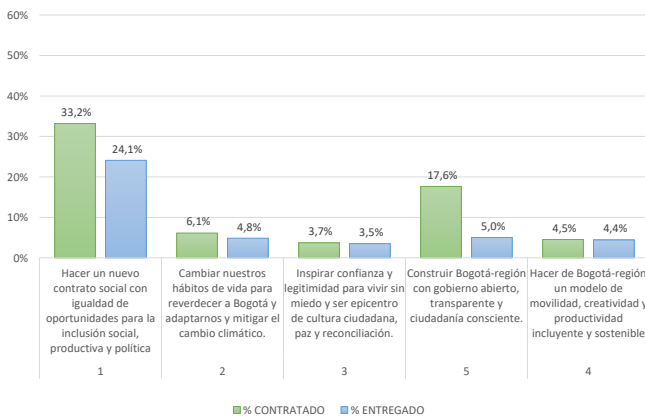

Este porcentaje corresponde al avance acumulado del Plan de Desarrollo Local frente a cada Propósito. Su cálculo tiene en cuenta tanto el avance contratado como entregado.

% Avance por Programas

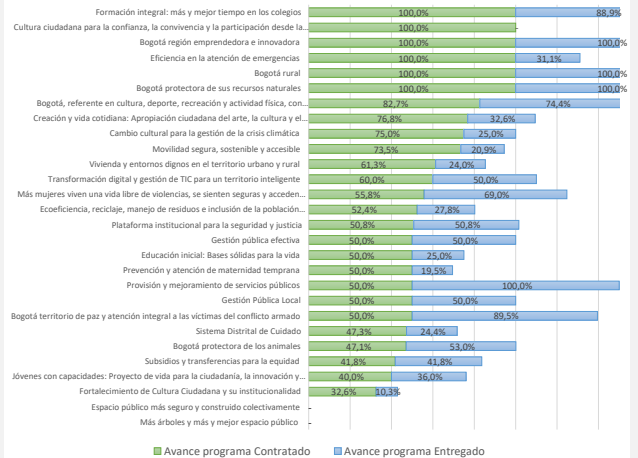

Este porcentaje corresponde al avance acumulado del Plan de Desarrollo Local frente a cada uno de los programas que lo integran.

INFORME AVANCE PDL 2021 - 2024

Diciembre 31 de 2022

LOCALIDAD:

Sumapaz



AVANCE POR SECTOR

SECTOR	Compromisos 2021	Compromisos 2022	Compromisos 2023	Compromisos 2024	Compromisos 2021-2024	% Compromisos 2021-2024
GOBIERNO	\$5.417	\$8.983	-	-	\$14.400	20,3%
MOVILIDAD	\$2.992	\$10.022	-	-	\$13.014	18,4%
DESARROLLO ECONÓMICO, INDUSTRIA Y TURISMO	\$5.718	\$3.513	-	-	\$9.232	13,0%
CULTURA, RECREACIÓN Y DEPORTE	\$2.098	\$4.658	-	-	\$6.755	9,5%
HÁBITAT	\$2.517	\$3.548	-	-	\$6.064	8,6%
EDUCACIÓN	\$3.638	\$2.284	-	-	\$5.922	8,4%
AMBIENTE	\$1.631	\$2.937	-	-	\$4.568	6,4%
INTEGRACIÓN SOCIAL	\$1.380	\$1.382	-	-	\$2.762	3,9%
GESTIÓN PÚBLICA	\$830	\$1.376	-	-	\$2.206	3,1%
MUJERES	\$562	\$1.441	-	-	\$2.003	2,8%
AMBIENTE / DESARROLLO ECONÓMICO	\$442	\$1.091	-	-	\$1.533	2,2%
SALUD	\$732	\$770	-	-	\$1.502	2,1%
SEGURIDAD, CONVIVENCIA Y JUSTICIA	\$246	\$647	-	-	\$893	1,3%
TOTALES	\$28.202	\$42.653	-	-	\$70.855	100,0%

Compromisos en millones de pesos

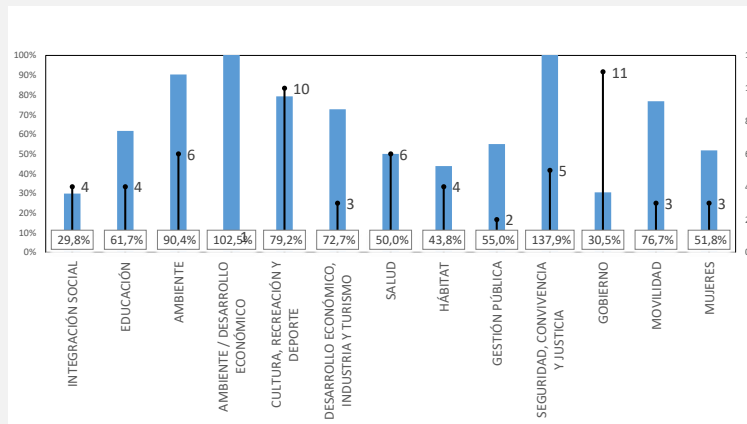

La Gráfica calcula el promedio de avance acumulado contratado de las metas por cada uno de los sectores, así mismo visualiza la cantidad de metas asociadas.

AVANCE POR LÍNEA DE INVERSIÓN FRENTE AL TOTAL DEL PRESUPUESTO

Anexos Línea de inversión	POAI 2021	%_POAI 2021	Compromisos 2021	%_Compromisos 2021	POAI 2022	%_POAI 2022	Compromisos 2022	%_Compromisos 2022
1_Inflexible 45%	\$14.044	45,0%	\$9.218	32,7%	\$14.811	34,07%	\$9.585	22,47%
Gestión pública local	\$4.639	14,9%	\$4.714	16,7%	\$8.244	18,97%	\$6.663	15,62%
Sistema Bogotá Solidaria (20%)	\$6.264	20,1%	\$1.380	4,9%	\$3.232	7,43%	\$1.147	2,69%
Educación superior y primera infancia (10%)	\$3.141	10,1%	\$3.124	11,1%	\$3.335	7,67%	\$1.774	4,16%
Inspección, vigilancia y control	-	-	-	-	-	0,00%	-	0,00%
2_Presupuestos Participativos 50%	\$16.393	52,5%	\$18.232	64,6%	\$27.849	64,06%	\$32.281	75,68%
Inversiones ambientales sostenibles	\$2.680	8,6%	\$1.631	5,8%	\$1.125	2,59%	\$2.937	6,89%
Ruralidad	\$3.941	12,6%	\$3.624	12,8%	\$6.400	14,72%	\$5.328	12,49%
Infraestructura	\$3.905	12,5%	\$3.773	13,4%	\$12.885	29,64%	\$12.677	29,72%
Desarrollo social y cultural	\$5.294	17,0%	\$3.486	12,4%	\$6.849	15,76%	\$7.826	18,35%
Desarrollo de la Economía Local	\$573	1,8%	\$5.718	20,3%	\$590	1,36%	\$3.513	8,24%
3_Flexible 5%	\$771	2,5%	\$752	2,7%	\$810	1,86%	\$786	1,84%
Condiciones de salud	\$738	2,4%	\$732	2,6%	\$770	1,77%	\$770	1,81%
Participación Ciudadana y construcción de confianza	\$33	0,1%	\$20	0,1%	\$40	0,09%	\$16	0,04%

Compromisos en millones de pesos

Las líneas de inversión local determinan una orientación estratégica de las inversiones que se podrán realizar en el horizonte del Plan de Desarrollo Local. Esta tabla presenta el porcentaje de cada una de las líneas de inversión local respecto al POAI de la vigencia, así como los porcentajes de los compromisos presupuestales respecto al corte trimestral.