

# INFORME AVANCE PDL 2017 - 2020

Diciembre 31 de 2017



BOGOTÁ  
MEJOR  
PARA TODOS

SECRETARÍA DE  
PLANEACIÓN

LOCALIDAD:

Sumapaz

Dirección de planes de Desarrollo y Fortalecimiento Local - SDP

## Elegir Localidad

Antonio Nariño	Barrios Unidos
Bosa	Chapinero
Ciudad Bolívar	Engativá
Fontibón	Kennedy
La Candelaria	Los Mártires
Puente Aranda	Rafael Uribe Uribe
San Cristóbal	Santa Fe
Suba	Sumapaz
Teusaquillo	Tunjuelito
Usaquén	Usme

## AVANCE DEL PLAN DE DESARROLLO

### % Avance según lo Contratado

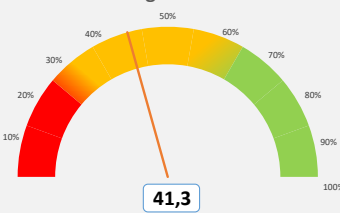

Este porcentaje corresponde al avance total de cada Plan de Desarrollo Local según lo contratado.

### % Avance según lo Entregado

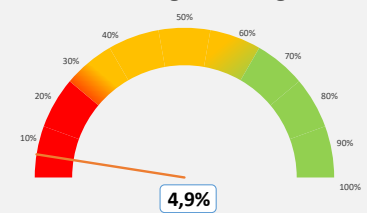

Este porcentaje corresponde al avance total de cada Plan de Desarrollo Local según los bienes o servicios entregados.

# de metas PDL

25

### # METAS Y NIVEL DE AVANCE

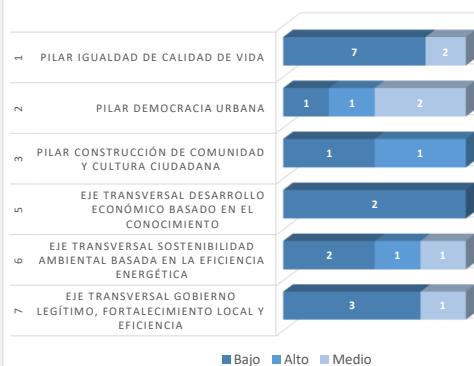

### % Avance por Eje o Pilar

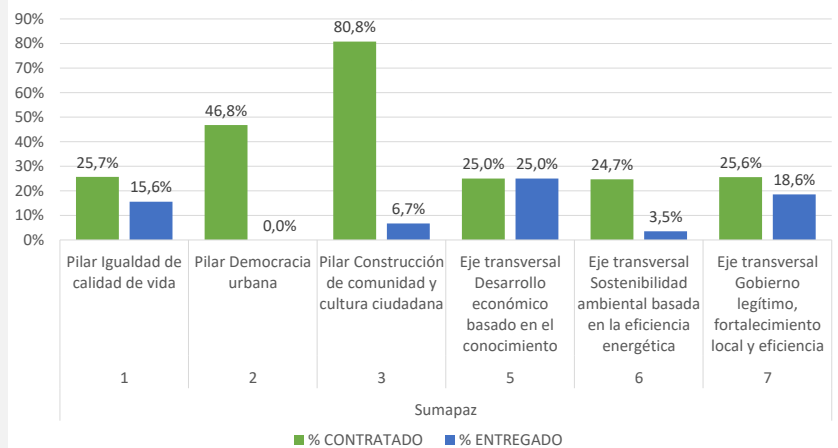

Este porcentaje corresponde al avance del Plan de Desarrollo Local frente al Pilar o Eje. Su cálculo tiene en cuenta tanto el avance contratado como entregado.

Apropiación POAI 2017

\$28.793.908.000

Apropiación Disponible 2017

\$28.793.908.000

Compromisos

Giros

\$ 27.102.643.682

\$ 4.182.005.647

94,13%

14,52%

## AVANCE DE PROGRAMAS

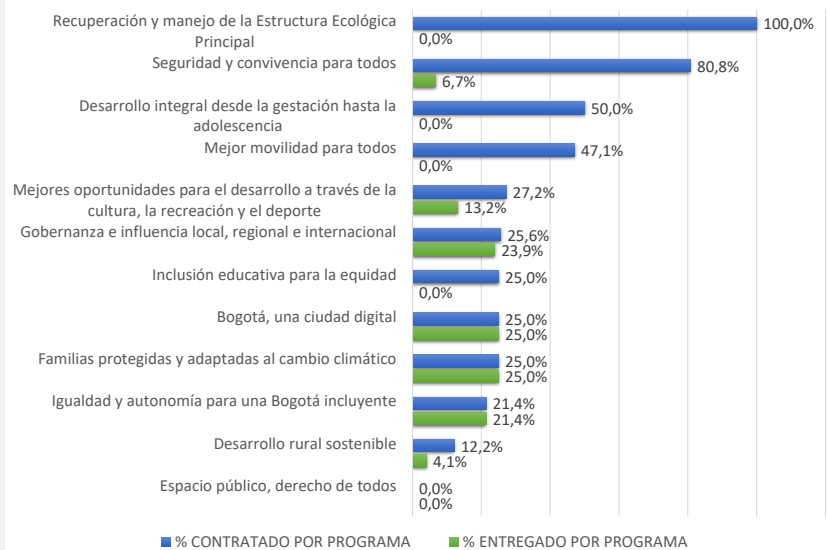

Este porcentaje corresponde al avance del Plan de Desarrollo Local frente a cada uno de los programas que lo integran.

# INFORME AVANCE PDL 2017 - 2020

Diciembre 31 de 2017

LOCALIDAD:

Sumapaz



BOGOTÁ MEJOR PARA TODOS

SECRETARÍA DE PLANEACIÓN

Dirección de planes de Desarrollo y Fortalecimiento Local - SDP

## AVANCE POR SECTOR

SECTOR	% Apropiación POAI 2017	Total Compromisos	Total Giros
Sector Movilidad	69,70%	\$ 19.002.012.815	\$ 889.303.371
Sector Gobierno	12,29%	\$ 3.340.201.871	\$ 2.492.355.591
Sector Cultura, recreación y deporte	6,56%	\$ 1.598.635.745	\$ 90.596.000
Sector Ambiente	4,36%	\$ 1.798.136.443	\$ 323.883.856
Sector Gestión pública	2,34%	\$ 571.574.694	0
Sector Integración social	1,58%	\$ 441.788.317	\$ 367.566.829
Sector Hábitat	1,49%	\$ 18.300.000	\$ 18.300.000
Sector Seguridad, Convivencia y Justicia	1,25%	\$ 259.034.400	\$ 0
Sector Educación	0,42%	\$ 72.959.397	\$ 0
Sector Salud	0,00%	\$ 0	\$ 0
<b>TOTALES</b>	<b>100,00%</b>	<b>\$ 27.102.643.682</b>	<b>\$ 4.182.005.647</b>

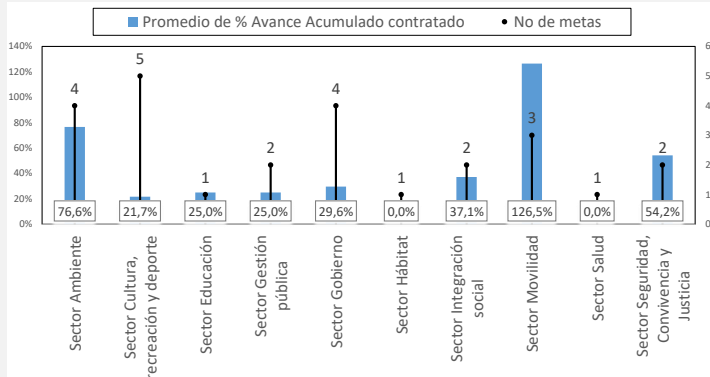

La Gráfica calcula el promedio de avance contratado de las metas por cada uno de los sectores, a la vez que visibiliza la cantidad de metas asociadas.

## AVANCE POR LÍNEA DE INVERSIÓN

Anexos Línea de inversión	% Apropiación POAI 2017
<b>Anexo 1 (85%)</b>	<b>82,33%</b>
Atención a población vulnerable_Subsidio C	1,44%
Gestión pública local	9,48%
Malla vial, espacio público y peatonal	69,70%
Parques	0,45%
Seguridad y convivencia	1,25%
<b>Anexo 2 (15%)</b>	<b>17,67%</b>
Atención a población vulnerable	0,00%
Conexión y redes de comunicación	2,34%
Dotación	0,56%
Eventos artísticos, culturales y deportivos	4,86%
Obras prioritarias de mitigación o prevención de riesgo	0,85%
Participación	2,81%
Procesos de formación artística, cultural y deportiva	1,25%
Protección y recuperación de los recursos ambientales	3,50%
Proyecto estratégico	1,49%

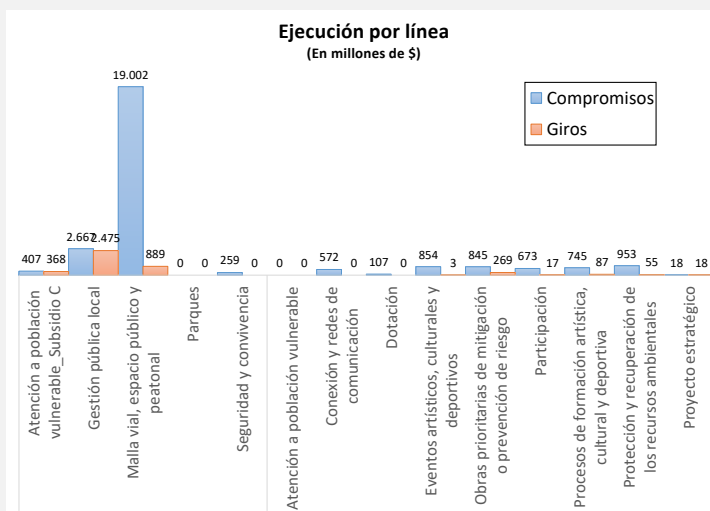

La Gráfica establece el presupuesto comprometido al respectivo corte por cada Línea de Inversión Local. Hay que recordar que las líneas de inversión determinan una orientación estratégica de las inversiones que se podrán realizar en el horizonte del Plan de Desarrollo Local.

## AVANCE POR PROYECTO DE INVERSIÓN

Código Proyecto	Nombre Proyecto	AVANCE CONTRATADO	Compromisos	AVANCE ENTREGADO	Giros
3-3-1-15-01-02-1331-00	Dotaciones pedagógicas para la primera infancia: Niños más felices	50,0%	\$34.444.817	0,0%	\$0
3-3-1-15-01-03-1334-00	Mejores oportunidades para la población vulnerable	21,4%	\$407.343.500	21,4%	\$367.566.829
3-3-1-15-01-04-1340-00	Prevención de riesgos y acciones de mitigación	25,0%	\$845.206.313	25,0%	\$268.517.189
3-3-1-15-01-06-1349-00	Dotaciones didácticas y pedagógicas para mejores colegios	25,0%	\$72.959.397	0,0%	\$0
3-3-1-15-01-11-1353-00	Parques para todos y todas	27,2%	\$1.598.635.745	13,2%	\$90.596.000
3-3-1-15-02-17-1358-00	Parques para todos y todas	0,0%	\$0	0,0%	\$0
3-3-1-15-02-18-1364-00	Movilidad para todos y todas	47,1%	\$19.002.012.815	0,0%	\$889.303.371
3-3-1-15-03-19-1366-00	Seguridad y convivencia por una localidad en paz	80,8%	\$259.034.400	6,7%	\$0
3-3-1-15-05-36-1368-00	Sumapaz digital	25,0%	\$571.574.694	25,0%	\$0
3-3-1-15-06-38-1379-00	Ecosistemas protegidos para todos y todas	100,0%	\$420.423.653	0,0%	\$0
3-3-1-15-06-41-1356-00	Mejores condiciones para el acceso al agua potable	0,0%	\$18.300.000	0,0%	\$18.300.000
3-3-1-15-06-41-1382-00	Desarrollo rural sostenible y campesino	19,9%	\$532.506.477	6,8%	\$55.366.667
3-3-1-15-07-45-1375-00	Gobierno Local fortalecido y transparente	25,0%	\$2.667.463.039	25,0%	\$2.475.250.591
3-3-1-15-07-45-1377-00	Fortalecimiento de la participación y el control social	30,9%	\$672.738.832	13,9%	\$17.105.000