

# INFORME AVANCE PDL 2021 - 2024

Diciembre 31 de 2022

LOCALIDAD:

San Cristóbal



## AVANCE DEL PLAN DE DESARROLLO LOCAL

### % Avance Acumulado Contratado

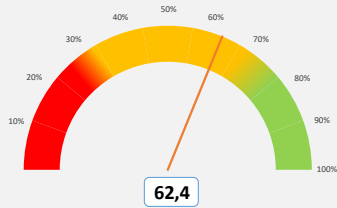

Este porcentaje corresponde al avance acumulado de cada Plan de Desarrollo Local según lo contratado.

### % Avance Acumulado Entregado

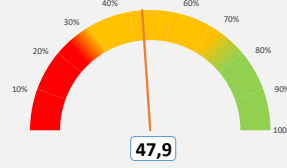

Este porcentaje corresponde al avance acumulado de cada Plan de Desarrollo Local según los bienes o servicios entregados.

| Vigencia corte | Apropiación POAI | Apropiación Disponible | Compromisos   | Giros         |
|----------------|------------------|------------------------|---------------|---------------|
| 2022_4         | \$85.870         | \$91.661               | \$90.385      | \$46.551      |
|                |                  |                        | <b>98,61%</b> | <b>50,79%</b> |

No de Metas 72

### # Metas y nivel de avance

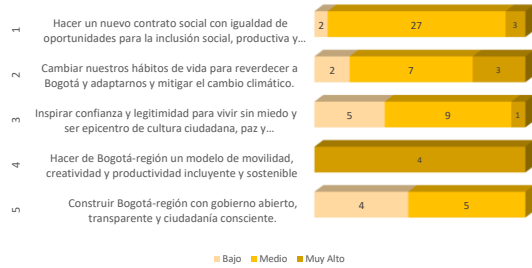

Este dato corresponde al número de metas con nivel de avance acumulado muy alto, alto, medio y bajo, según el propósito del PDL.

## AVANCE POR ESTRUCTURA DEL PLAN

### % Avance por Propósito

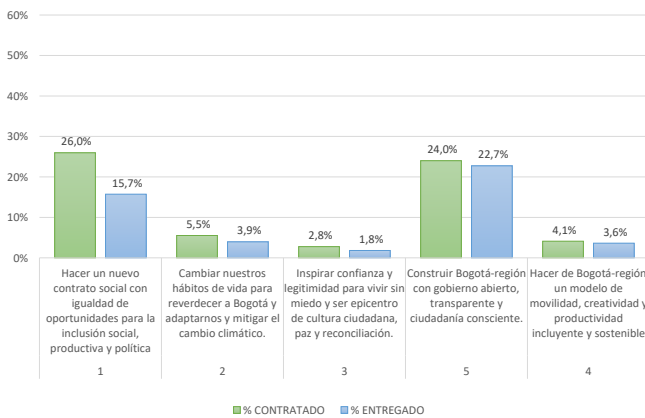

Este porcentaje corresponde al avance acumulado del Plan de Desarrollo Local frente a cada Propósito. Su cálculo tiene en cuenta tanto el avance contratado como entregado.

### % Avance por Programas

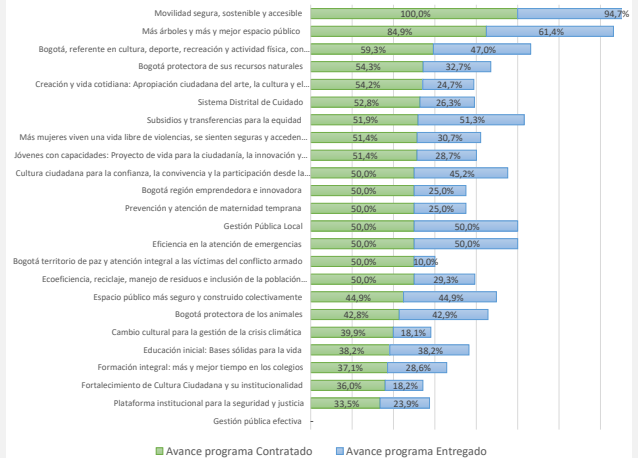

Este porcentaje corresponde al avance acumulado del Plan de Desarrollo Local frente a cada uno de los programas que lo integran.

# INFORME AVANCE PDL 2021 - 2024

Diciembre 31 de 2022

LOCALIDAD:

San Cristóbal



## AVANCE POR SECTOR

| SECTOR                                    | Compromisos 2021 | Compromisos 2022 | Compromisos 2023 | Compromisos 2024 | Compromisos 2021-2024 | % Compromisos 2021-2024 |
|---|------------------|------------------|------------------|------------------|-----------------------|-------------------------|
| INTEGRACIÓN SOCIAL                        | \$18.753         | \$18.146         | -                | -                | \$36.899              | 24,9%                   |
| CULTURA, RECREACIÓN Y DEPORTE             | \$5.818          | \$23.193         | -                | -                | \$29.011              | 19,6%                   |
| GOBIERNO                                  | \$10.089         | \$14.668         | -                | -                | \$24.757              | 16,7%                   |
| EDUCACIÓN                                 | \$4.952          | \$8.353          | -                | -                | \$13.305              | 9,0%                    |
| MOVILIDAD                                 | \$3.389          | \$8.037          | -                | -                | \$11.425              | 7,7%                    |
| DESARROLLO ECONÓMICO, INDUSTRIA Y TURISMO | \$4.525          | \$4.599          | -                | -                | \$9.124               | 6,2%                    |
| AMBIENTE                                  | \$3.724          | \$3.630          | -                | -                | \$7.354               | 5,0%                    |
| SALUD                                     | \$2.974          | \$3.511          | -                | -                | \$6.485               | 4,4%                    |
| MUJERES                                   | \$1.775          | \$2.323          | -                | -                | \$4.098               | 2,8%                    |
| SEGURIDAD, CONVIVENCIA Y JUSTICIA         | \$1.043          | \$2.477          | -                | -                | \$3.520               | 2,4%                    |
| HÁBITAT                                   | \$623            | \$720            | -                | -                | \$1.343               | 0,9%                    |
| GESTIÓN PÚBLICA                           | \$295            | \$728            | -                | -                | \$1.023               | 0,7%                    |
| <b>TOTALES</b>                            | <b>\$57.960</b>  | <b>\$90.385</b>  | -                | -                | <b>\$148.345</b>      | <b>100,0%</b>           |

Compromisos en millones de pesos

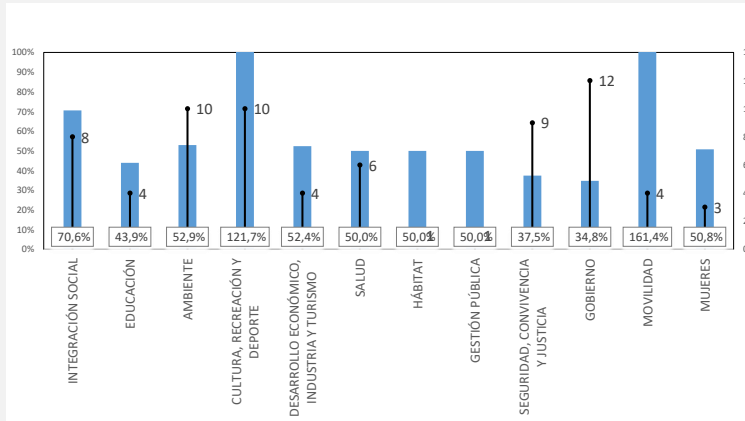

La Gráfica calcula el promedio de avance acumulado contratado de las metas por cada uno de los sectores, así mismo visualiza la cantidad de metas asociadas.

## AVANCE POR LÍNEA DE INVERSIÓN FRENTE AL TOTAL DEL PRESUPUESTO

| Anexos Línea de inversión                           | POAI 2021       | %_POAI 2021  | Compromisos 2021 | %_Compromisos 2021 | POAI 2022       | %_POAI 2022   | Compromisos 2022 | %_Compromisos 2022 |
|---|-----------------|--------------|------------------|--------------------|-----------------|---------------|------------------|--------------------|
| <b>1_ Inflexible 45%</b>                            | <b>\$29.834</b> | <b>46,7%</b> | <b>\$31.109</b>  | <b>53,7%</b>       | <b>\$35.344</b> | <b>41,16%</b> | <b>\$33.918</b>  | <b>37,53%</b>      |
| Gestión pública local                               | \$7.112         | 11,1%        | \$6.083          | 10,5%              | \$9.654         | 11,24%        | \$9.564          | 10,58%             |
| Sistema Bogotá Solidaria (20%)                      | \$14.080        | 22,1%        | \$18.002         | 31,1%              | \$16.013        | 18,65%        | \$15.003         | 16,60%             |
| Educación superior y primera infancia (10%)         | \$6.479         | 10,1%        | \$4.952          | 8,5%               | \$7.186         | 8,37%         | \$7.184          | 7,95%              |
| Inspección, vigilancia y control                    | \$2.163         | 3,4%         | \$2.072          | 3,6%               | \$2.490         | 2,90%         | \$2.166          | 2,40%              |
| <b>2_ Presupuestos Participativos 50%</b>           | <b>\$30.883</b> | <b>48,4%</b> | <b>\$23.877</b>  | <b>41,2%</b>       | <b>\$46.962</b> | <b>54,69%</b> | <b>\$52.922</b>  | <b>58,55%</b>      |
| Inversiones ambientales sostenibles                 | \$6.442         | 10,1%        | \$4.347          | 7,5%               | \$4.540         | 5,29%         | \$4.350          | 4,81%              |
| Infraestructura                                     | \$7.205         | 11,3%        | \$4.898          | 8,5%               | \$23.120        | 26,92%        | \$29.007         | 32,09%             |
| Desarrollo social y cultural                        | \$12.578        | 19,7%        | \$10.108         | 17,4%              | \$14.237        | 16,58%        | \$14.966         | 16,56%             |
| Desarrollo de la Economía Local                     | \$4.658         | 7,3%         | \$4.525          | 7,8%               | \$5.066         | 5,90%         | \$4.599          | 5,09%              |
| <b>3_Flexible 5%</b>                                | <b>\$3.130</b>  | <b>4,9%</b>  | <b>\$2.974</b>   | <b>5,1%</b>        | <b>\$3.565</b>  | <b>4,15%</b>  | <b>\$3.545</b>   | <b>3,92%</b>       |
| Condiciones de salud                                | \$3.090         | 4,8%         | \$2.974          | 5,1%               | \$3.515         | 4,09%         | \$3.511          | 3,88%              |
| Participación Ciudadana y construcción de confianza | \$40            | 0,1%         | -                | -                  | \$50            | 0,06%         | \$34             | 0,04%              |

Compromisos en millones de pesos

Las líneas de inversión local determinan una orientación estratégica de las inversiones que se podrán realizar en el horizonte del Plan de Desarrollo Local. Esta tabla presenta el porcentaje de cada una de las líneas de inversión local respecto al POAI de la vigencia, así como los porcentajes de los compromisos presupuestales respecto al corte trimestral.