

INFORME AVANCE PDL 2021 - 2024

Marzo 31 de 2022

LOCALIDAD:

Ciudad Bolívar



AVANCE DEL PLAN DE DESARROLLO LOCAL

% Avance Acumulado Contratado

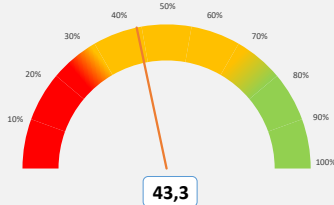

Este porcentaje corresponde al avance total de cada Plan de Desarrollo Local según lo contratado.

% Avance Acumulado Entregado

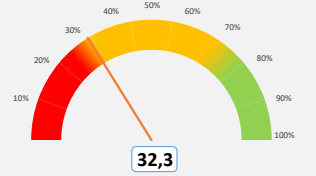

Este porcentaje corresponde al avance total de cada Plan de Desarrollo Local según los bienes o servicios entregados.

Vigencia corte	Apropiación POAI	Apropiación Disponible	Compromisos	Giros
2022_1	\$136.310	\$136.310	\$31.801	\$17.233
			23,33%	12,64%

No de Metas 76

Metas y nivel de avance

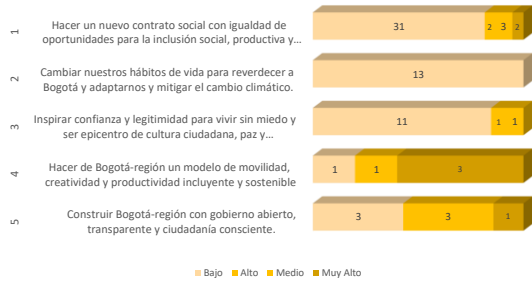

Este dato corresponde al número de metas con nivel de avance muy alto, alto, medio y bajo, según el propósito del PDL.

AVANCE POR ESTRUCTURA DEL PLAN

% Avance por Propósito

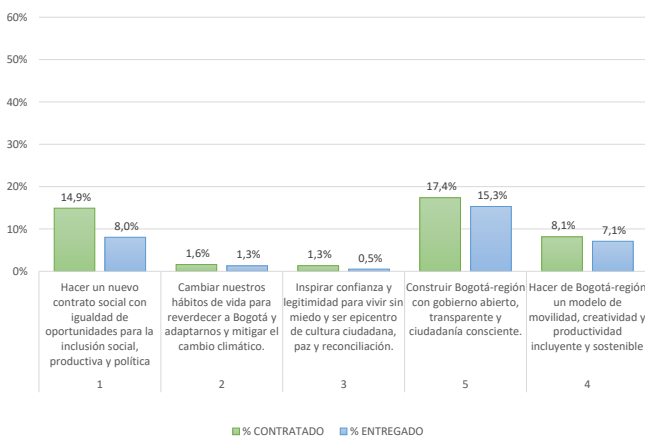

Este porcentaje corresponde al avance del Plan de Desarrollo Local frente a cada Propósito. Su cálculo tiene en cuenta tanto el avance contratado como entregado.

% Avance por programas

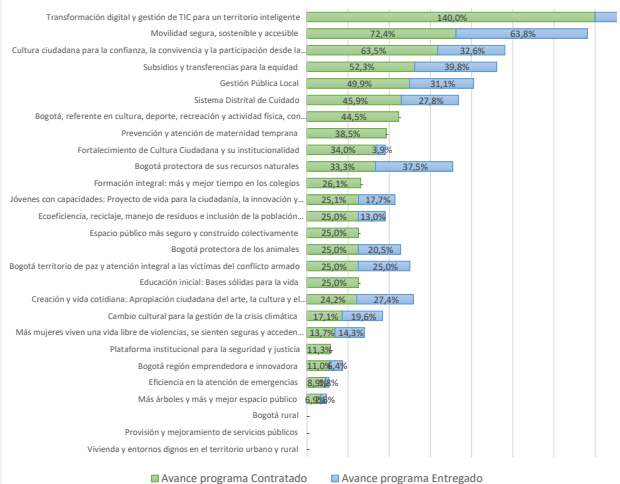

Este porcentaje corresponde al avance del Plan de Desarrollo Local frente a cada uno de los programas que lo integran.

INFORME AVANCE PDL 2021 - 2024

Marzo 31 de 2022

LOCALIDAD:

Ciudad Bolívar



BOGOTÁ
ALCALDÍA MAYOR
DE BOGOTÁ D.C.

AVANCE POR SECTOR

SECTOR	Compromisos 2021	Compromisos 2022	Compromisos 2023	Compromisos 2024	Compromisos 2021-2024	% Compromisos 2021-2024
INTEGRACIÓN SOCIAL	\$28.650	\$17.875	-	-	\$46.525	33,0%
GOBIERNO	\$19.392	\$12.850	-	-	\$32.242	22,8%
MOVILIDAD	\$12.539	\$302	-	-	\$12.841	9,1%
DESARROLLO ECONÓMICO, INDUSTRIA Y TURISMO	\$12.663	-	-	-	\$12.663	9,0%
EDUCACIÓN	\$10.820	-	-	-	\$10.820	7,7%
AMBIENTE	\$7.698	-	-	-	\$7.698	5,5%
CULTURA, RECREACIÓN Y DEPORTE	\$5.391	\$55	-	-	\$5.445	3,9%
SALUD	\$3.173	-	-	-	\$3.173	2,2%
HÁBITAT	\$3.073	\$9	-	-	\$3.082	2,2%
GESTIÓN PÚBLICA	\$2.427	\$420	-	-	\$2.846	2,0%
SEGURIDAD, CONVIVENCIA Y JUSTICIA	\$2.177	\$290	-	-	\$2.467	1,7%
MUJERES	\$1.393	-	-	-	\$1.393	1,0%
AMBIENTE / DESARROLLO ECONÓMICO	-	-	-	-	-	-
TOTALES	\$109.394	\$31.801	-	-	\$141.196	100,0%

Compromisos en millones de pesos

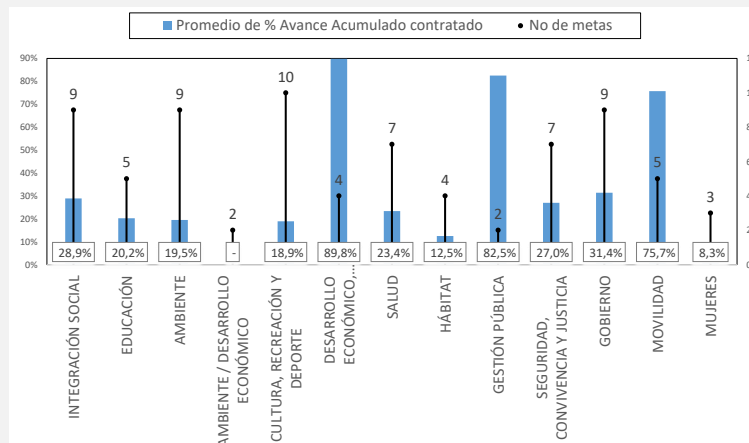

La Gráfica calcula el promedio de avance contratado de las metas por cada uno de los sectores, así mismo visualiza la cantidad de metas asociadas.

AVANCE POR LÍNEA DE INVERSIÓN FRENTE AL TOTAL DEL PRESUPUESTO

Anexos Línea de inversión	POAI 2021	%_POAI 2021	Compromisos 2021	%_Compromisos 2021
1_Inflexible 45%	\$48.549	47,1%	\$52.434	47,9%
Gestión pública local	\$10.278	10,0%	\$10.971	10,0%
Sistema Bogotá Solidaria (20%)	\$23.809	23,1%	\$27.308	25,0%
Educación superior y primera infancia (10%)	\$9.896	9,6%	\$9.805	9,0%
Inspección, vigilancia y control	\$4.566	4,4%	\$4.350	4,0%
2_Presupuestos Participativos 50%	\$50.815	49,3%	\$53.750	49,1%
Inversiones ambientales sostenibles	\$7.295	7,1%	\$8.893	8,1%
Ruralidad	\$3.062	3,0%	\$3.041	2,8%
Infraestructura	\$15.247	14,8%	\$15.517	14,2%
Desarrollo social y cultural	\$12.455	12,1%	\$13.636	12,5%
Desarrollo de la Economía Local	\$12.755	12,4%	\$12.663	11,6%
3_Flexible 5%	\$3.614	3,5%	\$3.210	2,9%
Condiciones de salud	\$3.543	3,4%	\$3.173	2,9%
Participación Ciudadana y construcción de confianza.	\$71	0,1%	\$36	0,0%

Compromisos en millones de pesos

Las líneas de inversión local determinan una orientación estratégica de las inversiones que se podrán realizar en el horizonte del Plan de Desarrollo Local. Esta tabla presenta el porcentaje de cada una de las líneas de inversión local respecto al POAI de la

INFORME AVANCE PDL 2021 - 2024

Marzo 31 de 2022

LOCALIDAD:

Ciudad Bolívar

vigencia, así como los porcentajes de los compromisos presupuestales respecto al corte trimestral.



ALCALDÍA MAIOR
DE BOGOTÁ D.C.

