

INFORME AVANCE PDL 2017 - 2020

Diciembre 31 de 2017



BOGOTÁ
MEJOR
PARA TODOS

SECRETARÍA DE
PLANEACIÓN

LOCALIDAD:

Ciudad Bolívar

Dirección de planes de Desarrollo y Fortalecimiento Local - SDP

Elegir Localidad

Antonio Nariño	Barrios Unidos
Bosa	Chapinero
Ciudad Bolívar	Engativá
Fontibón	Kennedy
La Candelaria	Los Mártires
Puente Aranda	Rafael Uribe Uribe
San Cristóbal	Santa Fe
Suba	Sumapaz
Teusaquillo	Tunjuelito
Usaquén	Usme

AVANCE DEL PLAN DE DESARROLLO

% Avance según lo Contratado

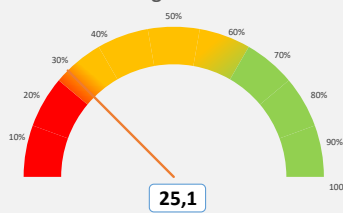

Este porcentaje corresponde al avance total de cada Plan de Desarrollo Local según lo contratado.

% Avance según lo Entregado

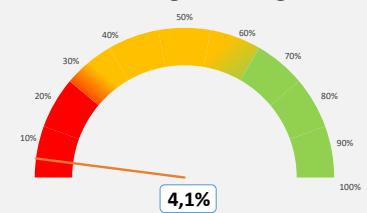

Este porcentaje corresponde al avance total de cada Plan de Desarrollo Local según los bienes o servicios entregados.

de metas PDL

37

METAS Y NIVEL DE AVANCE

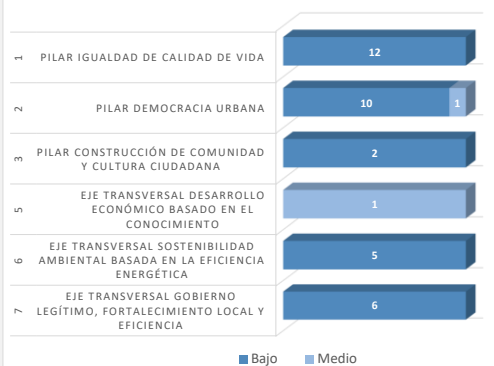

% Avance por Eje o Pilar

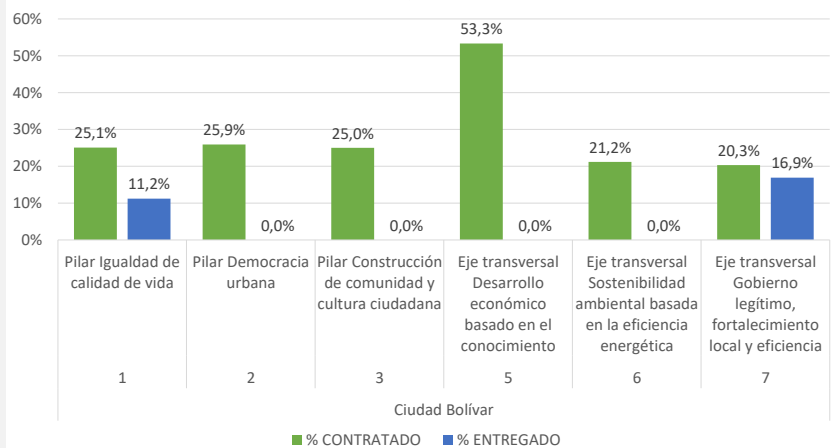

Este porcentaje corresponde al avance del Plan de Desarrollo Local frente al Pilar o Eje. Su cálculo tiene en cuenta tanto el avance contratado como entregado.

Apropiación POAI 2017

\$93.334.126.000

Apropiación Disponible 2017

\$96.860.506.156

Compromisos

Giros

\$ 87.554.357.528

\$ 14.666.298.315

90,39%

15,14%

AVANCE DE PROGRAMAS



Este porcentaje corresponde al avance del Plan de Desarrollo Local frente a cada uno de los programas que lo integran.

INFORME AVANCE PDL 2017 - 2020

Diciembre 31 de 2017

LOCALIDAD:

Ciudad Bolívar



BOGOTÁ MEJOR PARA TODOS

SECRETARÍA DE PLANEACIÓN

Dirección de planes de Desarrollo y Fortalecimiento Local - SDP

AVANCE POR SECTOR

SECTOR	% Apropiación POAI 2017	Total Compromisos	Total Giros
Sector Movilidad	48,23%	\$ 44.173.850.730	\$ 1.383.090.087
Sector Cultura, recreación y deporte	14,21%	\$ 13.091.583.540	\$ 98.629.790
Sector Gobierno	12,76%	\$ 9.101.586.873	\$ 4.637.666.306
Sector Integración social	9,99%	\$ 9.232.255.859	\$ 6.412.352.489
Sector Seguridad, Convivencia y Justicia	5,00%	\$ 4.505.292.614	\$ 44.680.518
Sector Ambiente	4,04%	\$ 3.211.301.113	\$ 129.999.625
Sector Hábitat	2,68%	\$ 1.373.963.223	\$ 0
Sector Educación	2,40%	\$ 2.239.733.681	\$ 1.773.211.500
Sector Salud	0,50%	\$ 438.121.895	\$ 0
Sector Gestión pública	0,20%	\$ 186.668.000	\$ 186.668.000
TOTALES	100,00%	\$ 87.554.357.528	\$ 14.666.298.315

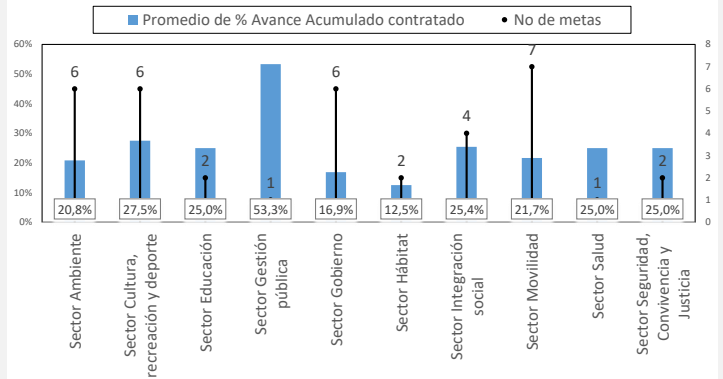

La Gráfica calcula el promedio de avance contratado de las metas por cada uno de los sectores, a la vez que visibiliza la cantidad de metas asociadas.

AVANCE POR LÍNEA DE INVERSIÓN

Anexos Línea de inversión	% Apropiación POAI 2017
Anexo 1 (85%)	82,48%
Atención a población vulnerable_Subsidio C	8,50%
Gestión pública local	6,75%
Inspección, vigilancia y control - IVC	4,00%
Malla vial, espacio público y peatonal	48,23%
Parques	10,00%
Seguridad y convivencia	5,00%
Anexo 2 (15%)	17,52%
Atención a población vulnerable	0,79%
Conexión y redes de comunicación	0,20%
Dotación	1,70%
Eventos artísticos, culturales y deportivos	2,10%
Obras prioritarias de mitigación o prevención de riesgo	2,00%
Participación	3,40%
Procesos de formación artística, cultural y deportiva	2,10%
Protección y recuperación de los recursos ambientales	2,04%

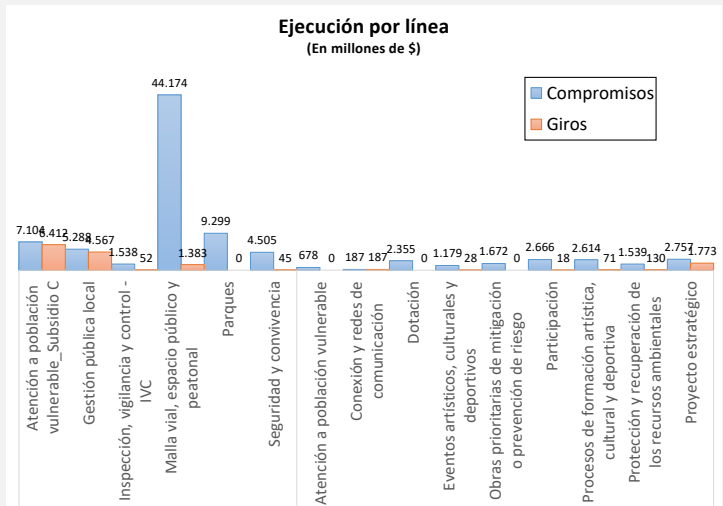

La Gráfica establece el presupuesto comprometido al respectivo corte por cada Línea de Inversión Local. Hay que recordar que las líneas de inversión determinan una orientación estratégica de las inversiones que se podrán realizar en el horizonte del Plan de Desarrollo Local.

AVANCE POR PROYECTO DE INVERSIÓN

Código Proyecto	Nombre Proyecto	AVANCE CONTRATADO	Compromisos	AVANCE ENTREGADO	Giros
3-3-1-15-01-02-1397-00	Desarrollo integral desde la gestación hasta la adolescencia	25,9%	\$ 2.127.855.859	0,0%	\$ 0
3-3-1-15-01-03-1399-00	Promoción y eficacia para un desarrollo MEJOR del adulto mayor	25,0%	\$ 7.104.400.000	25,0%	\$ 6.412.352.489
3-3-1-15-01-03-1417-00	Desarrollo en salud para una SONRISA nueva mejor para todos	25,0%	\$ 438.121.895	25,0%	\$ 0
3-3-1-15-01-04-1418-00	Mitigar el riesgo es mejor para todos	25,0%	\$ 1.672.130.592	0,0%	\$ 0
3-3-1-15-01-07-1420-00	Dotación material pedagógico a IEDS de la Localidad	25,0%	\$ 466.522.181	0,0%	\$ 0
3-3-1-15-01-08-1421-00	Por una formación en educación superior para todos	25,0%	\$ 1.773.211.500	0,0%	\$ 1.773.211.500
3-3-1-15-01-11-1422-00	Ciudad Bolívar en cultura, deporte y recreación mejor para todos	25,0%	\$ 3.792.797.540	0,0%	\$ 98.629.790
3-3-1-15-02-15-1313-00	Derecho a la propiedad y a la legalidad de nuestros barrios	22,5%	\$ 1.373.963.223	0,0%	\$ 0
3-3-1-15-02-17-1423-00	Mantenimiento y construcción de parques	34,0%	\$ 9.298.786.000	0,0%	\$ 0
3-3-1-15-02-18-1424-00	Espacios con movilidad para todos	24,4%	\$ 44.173.850.730	0,0%	\$ 1.383.090.087
3-3-1-15-03-19-1425-00	Escuela Ciudad Bolívar segura y en paz	25,0%	\$ 4.505.292.614	0,0%	\$ 44.680.518
3-3-1-15-05-36-1448-00	Portales interactivos Ciudad Bolívar	53,3%	\$ 186.668.000	0,0%	\$ 186.668.000
3-3-1-15-06-38-1450-00	Recuperación protección y manejo ambiental de la Estructura Ecológica Principal y /o la franja de borde urbano rural de La	25,0%	\$ 1.214.171.459	0,0%	\$ 0
3-3-1-15-06-41-1449-00	Desarrollo rural sostenible	14,1%	\$ 324.999.062	0,0%	\$ 129.999.625
3-3-1-15-07-45-1281-00	Ciudad Bolívar, una localidad con una gestión local eficiente, eficaz y transparente	20,0%	\$ 6.435.406.944	20,0%	\$ 4.619.465.064
3-3-1-15-07-45-1451-00	En Ciudad Bolívar participamos todos	22,3%	\$ 2.666.179.929	0,0%	\$ 18.201.242